



**Manualul utilizatorului - RO**  
**Stepper mini inSPORTline Cyline IN9099**



## CONTINUT

INSTRUCTIUNI SIGURANTA.....	3
PARTILE PRODUSULUI .....	4
VEDERE DESFASURATA .....	4
LISTA PIESELOR.....	4
GHID UTILIZARE PRODUS .....	5
FUNCTII COMPUTER .....	5
INSTALARE PRODUS.....	6

**Cititi acest manual cu atentie , in special instructiunile de siguranta pentru a-l putea folosi corect. Pastrati manualul pentru referinte ulterioare.**

## **INSTRUCTIUNI SIGURANTA**

	<p><b>ATENTIE</b></p> <p>Cititi manualul cu atentie inainte de utilizare</p> <p>Urmati cu atentie pasii de asamblare.</p>
---	---

1. Asigurati toate suruburile si capacele, strangeti bine inainte ca produsul sa fie asamblat complet.
2. Asigurati-va ca toate piesele de schimb sunt furnizate de producator, utilizarea altor piese de schimb este interzisa.
3. Pentru sanatatea dumneavoastra, exercitiile trebuie facute corect, regulat si graduat.
4. Copii trebuie sa utilizeze echipamentul doar sub supravegherea unui adult, altfel nu trebuie lasat la indemana copiilor.
5. Purtati echipament corespunzator pentru a evita orice circumstante posibil periculoase. Incetati de indata utilizarea echipamentului si intindeti-va si va relaxati in caz de greata, durere, ameteli.
6. Echipamentul poate fi folosit de o singura persoana la un moment dat.
7. Incetati a mai folosi echipamentul daca prezinta deteriorari.
8. Asigurati-va ca echipamentul este plasat pe o suprafata uscata, plana, cu spatiu amplu pentru manevrare.
9. Acest echipament este pentru uz casnic, si suporta o greutate a utilizatorului de maxim 100kg.
10. Asigurati-va ca toate piesele au fost examinate inainte de utilizare, in special partile abrazive. Inlocuiti componentele defecte imediat pentru a mentine nivelul de siguranta. Faceti verificari in mod regulat conform instructiunilor de asamblare ale echipamentului pentru a pastra un anumit nivel de siguranta in mod constant.
11. Eliminarea acestui echipament va fi in concordanta cu regulile federale si locale.

	<p><b>Modul corect de eliminare a acestui echipament</b></p> <p>Acest insemn indica faptul ca echipamentul nu trebuie pus la un loc cu alte deseuri electrocasnice in EU. Pentru a preveni posibilele poluari ale mediului sau sanatatii oamenilor, reciclati-l responsabil pentru a promova re folosirea resurselor de material..</p>
---	--

## PARTILE PRODUSULUI



## VEDERE DESFASURATA

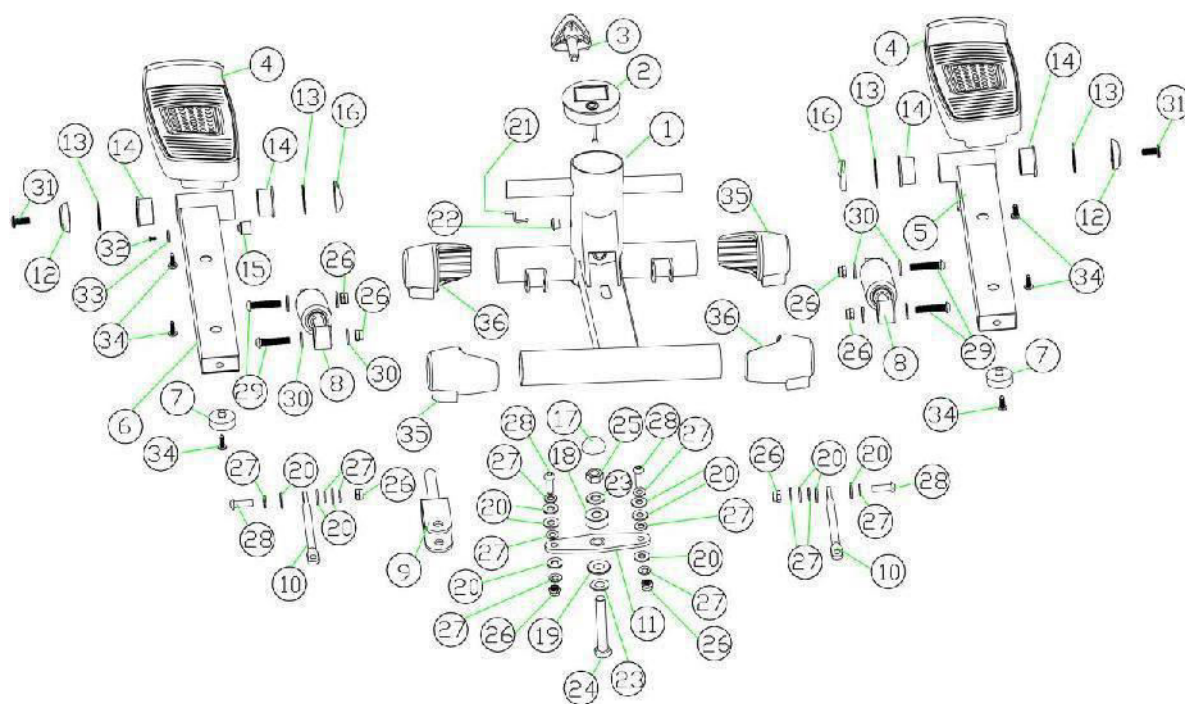

## LISTA PIESELOR

NR. piesa	Descriere	Cant
1	Cadru principal	1
2	Afisaj	1
3	Maner ajustare	1
4	Pedala	2
5	Stalp support (L) stang pentru pedala	1
6	Stalp support (R) drept pentru pedala	1
7	Perna cauciucata	2

8	Tija hidraulica	2
9, 11, 17, 18, 19, 20, 23, 24, 25, 26, 27, 28	Unitate de actionare putere	1x set
10, 20, 26, 27, 28	Unitate tija principal	2x set
12, 16	Aparatoare plastic	4
13	Perna	4
14	Manson ax	4
15	Baza fixa magnetica	1
21	Cablu	1
22	Manson protective	1
29	Surub	4
30	Perna	8
31	Surub	2
32, 33	Surub + saiba	1
34	Surub	6
35, 36	Aparatoare plastic	4

## GHID UTILIZARE PRODUS

### PROCEDURA DE OPERARE

1. Rotiti manerul ajustabil pentru a modifica raza de miscare a pedalei.
2. Ajustati dificultatea manerului ajustabil pentru a asigura ca firul este conectat si functioneaza corect.
3. Computerul se va inchide automat daca aparatul nu este in miscare timp de 4 min.
4. Computerul se va deschide automat cand incepe exercitiul.
5. Toate functiile se vor opri automat cand va fi afisat in coltul din stanga semnul "STOP". Functiile vor fi reluate la inceperea exercitiilor

### FUNCTIILE COMPUTERULUI

SCAN	Scaneaza automat fiecare functie in secvente.
TIME	Afiseaza timpul total de antrenament de la 00:00 – 99:59.
COUNT	Afiseaza numarul total de pasi din timpul sesiunii de antrenament.
REPS/MIN	Afiseaza numarul de repeditii (pasi)/ min din timpul antrenamentului.
CAL	Afiseaza numarul de calorii arse in timpul antrenamentului. NOTA: este un aparat de masurare aproximativ.
FUNCTION BUTTON	Pentru a selecta TIME, COUNT, REPS/MIN, CALORIES sa RESETati valorile la standard. Apasati 4 secunde pentru a reseta valoarea.

## INSTALAREA PRODUSULUI

### PAS 1



Deschideti computerul (22). Puneti bateriile in pozitia corecta

### PAS 2



Conectati computerul (22) la cablul cadrului principal (2).

### PAS 3

Instalati computerul (22) la cadrul principal



(1).

### EXERCITII



Inainte de utilizarea produsului asigurati-va ca este plasat pe o suprafata plana.



SAXO SPORT SRL

## Certificat de garanție

Data:

Numarul:

Cumparator:		Vanzator:	SAXO SPORT SRL
Adresa:		Adresa:	ул. Сакар Планина 1
CIF/CUI/VAT:		Telefon:	0346630002

Nr.	COD	Denumirea produselor si serviciilor	Cantitate	Garantie(luni)
1			1	24
2				

Produsele au fost receptionate de:

Emis de: Склад русе

Semnatura:

/ semnatura si stampila /

Fisa service / reparatii:

Data receptie / Data finalizare reparatie	Descrierea reparatiei efectuate	Tehnician – Nume si semnatura	Semnatura client



Stimate client, îți mulțumim că ai ales să achiziționezi produsele noastre. Certificatul este emis în conformitate cu normele prevăzute de Legea 449/2003 modificată și OG 21/1992 republicată.

**Termenii și Condițiile Garanției:**

1. Certificatul de garanție și contractul de vânzare au fost întocmite conform legii și nu pot suporta modificări. Garanția se acordă pentru defectele apărute în perioada de garanție în timpul folosirii corespunzătoare și în condiții normale a produsului.
2. Copia certificatului va fi păstrată la service și va fi completată pentru fiecare reparație cu semnătura clientului.
3. Reparația produselor se va efectua în service-ul companiei sau în orice alt centru autorizat.  
**Livrarea produsului în service se află în responsabilitatea clientului.** Dacă acesta solicită reparație la domiciliu, acest serviciu poate fi oferit contra cost.
4. Garanția este valabilă doar în cazul în care produsele sunt aduse/livate în service în ambalajul original, împreună cu toate accesoriile ce au însoțit produsul. În cazul unor reparații minore, compania se obligă să efectueze reparația într-un termen de maxim 30 zile lucrătoare de la data recepției în service. Dacă acest lucru nu este posibil, vânzătorul va înlocui produsul cu unul nou din același model sau dintr-un model similar. Dacă produsul nu poate fi reparat sau înlocuit, clientul poate opta pentru returnarea contravalorii produsului de la data achiziției.
5. Reclamațiile privind lipsa unor componente sau piese vor fi luate în considerare doar dacă sunt efectuate la asamblarea produsului de către un tehnician al vânzătorului sau dacă sunt semnalate imediat după recepția produsului.
6. Vânzătorul este responsabil de lipsa de conformitate a unui produs la data vânzării, indiferent de garanție, conform legii.
7. Durata medie de viață a produselor este de 5 ani.

**Garanția produsului nu se acordă și nu acoperă reparațiile pentru următoarele situații:**

- Defecte apărute în urma nerespectării instrucțiunilor de exploatare și depozitare conform documentației produsului;
- Defecte și lovituri apărute în urma transportului sau unor lovituri mecanice asupra echipamentelor, componentelor sau afișajului;
- Tentativa de reparație a defectelor apărute de către persoane sau centre service neautorizate;
- Tentativa de falsificare, modificare sau deteriorarea completă a certificatului de garanție, etichetei ce conține seria de fabricație a echipamentului sau prezentarea unui certificat de garanție în alb sau completat necorespunzător;
- Defecte apărute în urma unor dezastre, calamități sau accidente naturale (ploaie, inundații, incendii, cutremure, etc.), în urma infiltrațiilor de lichide, insecte ce intră în echipamente sau umezelii excesive din mediul de folosire sau depozitare și altele;
- Folosirea împreună cu alte echipamente defecte, cu module sau componente defecte sau incompatibile;
- Este recomandat montajul profesional al echipamentelor, efectuat contra cost de către tehnicienii companiei. Defectele apărute în cazul sau datorită unei montări necorespunzătoare efectuate de către client sau de către persoane neautorizate nu sunt acoperite de garanție;
- Echipamentul nu este supus unei verificări anuale. Acest serviciu este disponibil contra cost.
- Dacă echipamentele sunt destinate **pentru uz casnic**, folosirea lor pentru uz profesional este interzisă și nu este acoperită de garanție;
- Nu sunt eligibile pentru reparație sau înlocuire în garanție următoarele: apariția unor conexiuni slăbite, zgomete sau scârțâituri datorate unui uz normal, zgârieturi sau deformități estetice, rupturi sau detașarea unor părți datorită unor lovituri mecanice, elemente de plastic și cauciuc, curele, lanțuri, rulmenți, șuruburi și nituri, orice alt element cu o durată de viață limitată, baterii și cabluri de conectare la rețeaua electrică.

**Pentru o funcționare normală a produsului va rugăm să respectați instrucțiunile din manualul de utilizare al produsului primit împreună cu produsul, disponibil pe [yakosport.ro/garantii-reclamatii.html](http://yakosport.ro/garantii-reclamatii.html) sau aici .....**

**Prin prezenta confirm că am primit produsul în perfectă stare de funcționare împreună cu manualul de utilizare în limba română și am luat la cunoștință că prezentul certificat de garanție este valabil numai însoțit de factura de achiziție și de bon fiscal sau chitanță. Dacă produsul nu este însoțit de prezentul certificat sau garanția este expirată sau anulată de către service datorită utilizării în condiții anormale (conform certificatului), reparația se va efectua, cu acordul meu, contra cost.**

Semnătură Client



 **insportline**

**Oficiu:**

**Telefon:**

**E-mail:**

**Web:**

Str, Tetz Iztok nr. 20, Ruse, Bulgaria

034 6630 002

[office@yakosport.ro](mailto:office@yakosport.ro)

[www.yakosport.ro](http://www.yakosport.ro)

[www.insportline.bg](http://www.insportline.bg)